h ö O Ö2006 ¤ 07 8 25

i O Ö2010 ¤ 10 8 01 2011 ¤ 08 8 23 2015 ¤ 12 8 01

2016 ¤ 07 8 20 2018 ¤ 10 8 29 2020 ¤ 04 8 15

2020 ¤ 04 8 28 2020 ¤ 06 8 16 2021 ¤ 03 8 17

2022 ¤ 08 8 17 2024 ¤ 01 8 31 2025 ¤ 10 8 31

2025 ¤ 11 8 04 2026 ¤ 05 8 15

j ˜ •#Q ¨$- â xB* D œ

B' 4öL5B+B$ > – ¦ X k 8 F9Ÿ 8 7 , ; ¯+X

Aœ/pB# ÆÐb ÷ ¬ j ˜: 3V2±Eý …6;/·+^ >

K9¥ ÷ C0& L

FJ+X =0 Ö d ’ {#K ¢$' Ü r

v ñ =0 Ö ½ {

9! · =0 ÖCefaclor for Suspension

"yB ,N# ÖToubaokeluo Ganhunxuanji

K F 3 L

\ ñ k?± @ - j d ’ {#K Ä

F – =0 Ö (6R,7R)-7-[(R)-2-"X * -2-9 ‰G "X *]-3-"_-8-"W -5-.› r -1-"^ r ü)ß[4.2.0] EË-2' -2 -+bG¨ 0"d 8(™

F –5 ´ ? Ö

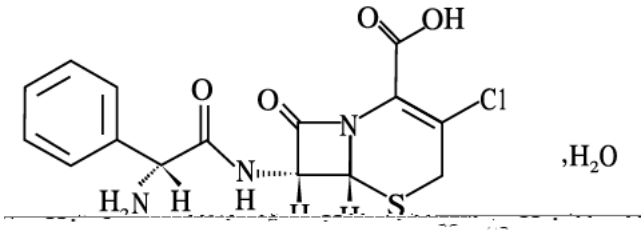

6 € ? ÖC $_{15}H_{14}ClN_3O_4S·H_2O$

6 €Gÿ Ö385.82

Eµ É ÖTô Ï7& Ã q ¼" *.›G¨JÐ ÃC”< 4ÒK 8¢#ð Ã+b *4Ô5$3P ÃN´7& F

#ð2¹ Ã9y9Ã2¹ [OÉ2î Ã;G3

K](ì L \ ñ j4ö ?NÇ2Â F2¹ [×"D8ãOÉ Ä

KF8 Ê+ý L \ ñF2+X ¾"ë+Ç ; G • O9ü Z EC§,´ O Ö

c6i&Ä Æ+a6ê&¾ ü*39ü Ã#q O >p v9ü Ã:':4*39ü Ã F7C WK.*39ü ÄA 4ô $æ>p WK.*39ü Å ¼ ' 9Û ù"?9ü EC§ Ä

A ² nF‰ U ´ ; "6ð&Ä µÆ +a6ê&¾ ü*39ü Ã#q O >p v9ü Ã F7C WK.*39ü ÄA 4ô $æ>p WK.*39ü Å ¼ ' 9Û ù"?9ü EC§ Ä

@ ² nF‰ U ´ ; " ó&Ä Â w y ‰&Ä µÆ +a F7C WK.*39ü ÄA 4ô $æ>p WK.*39ü Å ¼ ' 9Û ù"?9ü EC§ Ä

ÖM,M93P _"ë+Ç ¼N´LbK.*39ü O Ä 5 N´LbNþ$¯' Å,´ h+X9Ÿ È5¾ - ó7? • J Ø9€5×"X8ôM,M93P ÄAmoxicillin Å Œ jN´Lb(‰0 Ã 7„ ¼ : ¬ h Fƒ O EC§,´4ö9ü W ó µ7Ì&¾,´9Ÿ(™ È X!" éM' È) ¾N´Lb $æ>p WK.*39ü O ÈM,M93PV _ 8*6,´F9 Ä08\B$ • d ' {#K) ¾#¸&•Uk íG ,´K.*39ü 9 x È'f6< È) ¾N´Lb5 WNþ$¯' F4ö9ü W ó µ7Ì&¾ È- } J Añ Î d ' {#K+Ç x,´Gý?± ž Ä"ë+Ç $æ>p WK.*39ü O & È8# A Ä5 ¸ 10 Y,´ d ' {#K"ë+ÇGÿ Ä

uF‰ U ´ ; "6ô,ø6ô&Ä Â7¶7'&Ä µÆ +a W6Ð v9ü Ã w 2 ' v9ü Ã {M' ,-"? v9ü Ž ¼ *G¦Ld W,´:':4*39ü EC§ Ä

Ö d ' {#K) U W ¼ ' W oFƒ O G- 9 x Ä

,ä6Ú Â,ä6Ú4ú4ý U Æ+aH :'*39ü ¼ F7C WK.*39ü ÄA 4ô $æ>p WK.*39ü Å EC§ Ä

Uq0Ü&Ä

$ *9:] uF‰&Ä

ÄF >|F2 ƒ,´4ô4÷) « ¼ • O W.D0¦ È #{ Ê8$+õ9ü) d ' {#K,´ • O W Ä

K?ú r L 0.125g(9 C•)I C 6+",!O Ã @I&Û E!Q 8#

¡ 10 ÄE³Gý,´ O Ä ²6ê&¾ Å F • O W0= ,´4ö9ü EC§,´ O È rGÿ
Ð = Ä!ÿ 4g ,´ rGÿ . X!“ h ê ¹ ˜ `+X ¶ 28 È v!ÿ kGÿ = ÌCµE÷!”
Gÿ Ä
"ë+Ç+g W ¼ £ W U W#û*39ü oFƒ&Ê¾5 ¸ 0!Q 3g ,´ r Gÿ È > I/*8B
lg 6„ 8 ¯+X Ä
K C8¥ Ê L
> d ’ {#K"ë+Ç 9 £,´ =8Ÿ ý Ä 9 Ö
E÷ • ý Ä Ö i ž ÕFƒ È4Ö •+õ ê,´ 1.5%È 5 9˜Të+é g,Þ+é Ä 1/100Å
,I, Ã9˜Të+é ¼ Ã ö ßB P¼Lc W È +O)· w X 1/200 ; Ä
. 9 ÕFƒ È¯+X d ’ {#K J +O>p$5+õ g ý Ä ÄF /ý ý Ä,´(©&é _ *)à
J ’ W4Ò Á Ã,Þ+é ú ¦ ³ d 9 £8²&¾/ £8², ,´,Þ6Ô>˜)à È ' F ' Ä
> ¨ »,´>p$5+õ = < { 4 X ¾ ¸ A >#û $5 +õ ¼<û,- o 9 £ È'Ñ 9F • Ú)ß
,´ }+Û = 8(™ È¦ D ý Ä >F‡+÷,´F)B‘ Ä ê !“ XF >|$! •,´.D0¦ È>p$5
+õ g ý Ä l ~ _+a ¾E÷ • Èh h +O ¾ d ’ {#K1\ ¼+Ç0; OL$ F!“ XF •1\
¼+Ç0; & Ä ž ÕFƒ È o1 " @ ¤ ê $ h +O!”2« ý Ä È k +O)· X 0!QLö]
B P¼200 »] 9 1 » Ä0.5% ÅÈ X k,´ d ºB P¼ 8346 »] 9 2 » Ä 0.024%Å
÷ X 4!Q d ºB P¼] o1 ,´ +O)· j 0.055%È X Ÿ Œ+X,´8 Ø Õ z 38000
»] 9 1 »Ä 0.003%Å¡&.Ę ” 7+`,€""ëb¼À X]#½XFS.• ý Æ ¢DÄ H² 4_+õ ê}O ™ È$F

¦ ³ >"ë+Ç 9 £,´ Ÿ Œ+X 5 Ö 4Ò4ö7 Î J Ä 50 »] 9 1»ÅÐ
!Æ ˜,I, FLdFƒ&¾ Ä100 »] =Cã 1 » ÅÈ>p ? ¯ ÿ A ÃL$CX W6î&¾ 9 ÕFƒ Ä
%* 9ü+õ . 9 ÕFƒ Ä

Ì £3+ Z >.ž Ö

] Ò/Ž4ÿ3+5 Ÿ Œ+X Öj7- ÒF Ã/Ž4ÿE÷ • Ã a-P Ã2î/ŽKI ¡ ÃQ >p » Ã
d … Ã «?ù ¼ -‘ ÈF Ë w5…?ñ ¾ ÕFƒ Ä

. 9 ÕFƒ È d º ÎP¼ ÔB P¼5 Ì ˆ X ² & 2 h l Ä<-'f ¦+õ Z > È ý
G n ¾ ; È Œ j B' k 8# ?,´ Ÿ Ä

6Í7? Ÿ Œ+X ØSTÄSGOT ÅÈALT ÄSGPTÅF.á W/'G¨G¦ l0= Þ wQ Ä >
65 40 »] 9 1 » ÅÄ 2 h,´6Í ÏB P¼ . 9 ÕFƒ Ä

FP>p3+5 Ö!“ ² ¦ ³ µG 7*2« Ç+O3P,´ ÕFƒ 0 g È \ ñ EC§. ² W
#û $4ö7 Î J Ã,-4ö7 ÿ A Ä5…?ñ EC§$æ>p WC[>p Ã ½LÌ WC[>p Ä2Â4ö7 5j
•+÷ È] W2Â4ö7 ÿ A È G¨2Â4ö7 Î J È>p1Ñ W"d6ï . 9 ÕFƒ Ä

6î7? ÖBUN F>p$56¼G€"d £0= Þ wQ Ä >65 ê = ` 1/500 Å F o 6 À
2 h Ä ê = ` 1/200 ÅÄ 2 h,´6î Ï7-B P¼ . 9 ÕFƒ Ä

Ë d ’9ü3P EC§,›, +õ È(© [_6î Ï7- = ˜+õ ê ø Z ÿ A rGÿ
& È ² Ì +O >9Ÿ(™"ë+Ç 9 £,´,›, È ÄB Œ9Ÿ Ä ² Ì d ºM0?± È 5 ¸ Ç
ú Õ9Ÿ Ä
K/· L) \ ñ ú ¦ d ’9ü3P2«E÷ •65/±+X Ä
K# E ÁN¯ L

08\# ? »N© ÖK¯ O ¯+X d ’ {#K È J ¯ = • O9ü Z WGÿ4q!Æ Ä !” È
)+õ ê4ö ó?ò _ õ = A,´ Ä ² Ì"ë+Ç OL$ +O ¼Gý O È õN«G÷ F2 ƒ
Ú í Ä

K u1 +^9¥ L

o0 ¯+X Ö 0 Z 8 µ,´ ¤ o ¯+X \ ñ,´+Ç x ¼ ¹ ˜ W È J Z.ž0û Ä

o1 h+X,´!ÿ rGÿ _ 20mg/kg/ È!ÿ 8 ? & 0!Q È Ð"d â = Ä _"D1Ñ &¾ ¼6ê&¾,´ rGÿ _20mg/kg/ È!ÿ 8 ? & 0!Q Ä XE³Gý,´ O Ä]6c&¾ Å ¼ • O W0= ,´4ö9ü EC§,´ O È 40mg/kg/ È 0 WGÿ lg/ Ä

d ’ {#K ¢$' Ü r

o1 ƒGý	20mg / kg /	40mg / kg /
9kg	!ÿ!Q 1/2 >» È!ÿ 9!Q	!ÿ!Q 1 >» È!ÿ 9!Q
18kg	!ÿ!Q 1 >» È!ÿ 9!Q	!ÿ!Q 2 >» È!ÿ 9!Q

K67 ª+^9¥ L !”N© Ä ò'— “ +X# +XGÿ Ä

K9¥(Ÿ-. È ’+^ L

9Ÿ(™/

j f W Y o Ã7©7ÌF? À Ã>p#âF? À F#k W&Ý>p#â&|# È"Ñ 9>ÛAñ Î) d ’ {#K,´E÷Gÿ =+X 9 - 4 Ä

K9¥*<" *< L

ƒ FB P¼>˜ > È d ’9ü3P)4ö9ü,´ Œ+X È X ¾ Á f4ö9ü4ö7 ñ,´ 8 @ Ä

ƒ F.D0¦>˜ > ; G4ö9ü W J) d ’ {#K • O È v _) X “ F2 Ä+÷ ” F,´

O ,´ d º+Ç x J =$5 Š Ä

M™ "?Lc WM0"W9ü Ö

:‘:4*39ü È 5 *G¦Lc W È *G¦Ld W ¼ ×M,M93PG¦9ü Z Ä+X ƒ FB P¼# ÅÄ d ’ {#K ¼+b"W9 M,M93P {L$ n/j 9 Ô ù6@9Ÿ Ä

6ê&¾*39ü

F7C WK.*39ü

M™ "?Ld WM0"W9ü Ö

6 À è mG¨9ü

ó <"? W6Ð v9ü

#q O >p v9ü È 5 ×+O µG 7*G¦ È)"X8ôM,M93P Äampidl in Å 96@ 9Ÿ W,´9ü Z Ä

{M',-"?9ü Ž

‘ 9Û ù"?9ü Ä 3 "y"?*39ü Å

#û+õ ü*39ü

w 2 ’ v9ü

¼"W9ü Ö

2« v9ü Ž Ä76 a v9üL” F Å

U 8¢#¸ F*39ü

#¸ FK.*39ü Ž

, +Þ IG¨ v9ü

? Ö w …7 9ü Ž ×G»G¨JÉ = Ø v9ü × J 6Ð*39ü ×6Ð v9ü Ž × ™"? ™ i9ü ×M"'? ’ v9ü × - µG 7*G¦Ld W Ã)"X8ôM,M93P6@9Ÿ,´#q O >p v9ü × b Lc W ’ v9ü ¼"ÉM'9ü Ž) d ’ {#K6@9Ÿ Ä

Ö)+b"W9 M,M93P 96@9Ÿ W,´:‘:4*39ü ú W J 6Ð*39ü9ü Z ÷2Ú6Ð

*39ü Ä }0 “ 2ÚK.*39ü”Å ¼ ~6Ð*39ü Ä }0 “ ~K.*39ü ”Åù) d ’ {
#K ¼ ¦ ³ d ’9ü3P 96@9Ÿ W Ä d ’ {#K)6Ð v9ü Ž Ã"ÉM'"?9ü Ž Ã ™ i"?
’ v9ü Ã žFJ ’ v9ü ¼M' ± ’ v9ü,´ W J 9ü Z #k W È) w …7 9ü Ž
F = Ø v9ü Ž • #k W Ä

98$ W Ä8$,| W Ã8$0± W ¼8$+¨ W ÅÖÑ 9F >|.D0¦ #{ Ê8$,| W F
8$0± W,´ 7- W È J!Q+O!Æ.D0¦ n/j È"Ñ 9 ¯+O6â Ë • ã,´Añ ž Ä
Ï 9¥ Þ Ñ œ Ð

d ’ {#K0ª7© = > h f8Ÿ - Ä =1Ñ \ ñ _ V >O (™ < & =+X È k h f
)·-(< Ä'f6< È ƒ \ ñ >O (™ < = & ÈEî `,´ #ƒ Ö j0ª7©65 =+X >?ò `
,´ #ƒ Ö,´ 50-75% È6< DFJ h?± &5C45-60 6JÏ } *)à Ä5 0ª7©65 =+X
250mg È500mg ¼lg > 30-60 6JÏ µ È 6 [9ç Ç,´ £ w>p$5 #ƒ Ö4Ö j 7 È
13 ¼23mg/LÄ X 8 ? & µ È4Ö 60%-85%,´9Ÿ(™ Ï ’4ÿ6î þ o] Â"ô È W
G 69Ÿ(™ X =9Ÿ >2 ? & µ Â * ƒ F Ä = 250mg È500mg ¼lg ,´ rGÿ > 8
? & µ È o]9Ÿ(™ #ƒ Ö 6 [4Ö j 600 È900 ¼1900mg/L Ä \ ñ X!“ h ê ƒ
>p$5],´ z> O j 0.6-0.9 ? & Ä) ¾6î Ï7- •+õ ê È d ’ {#K,´>p$5 z
> O0= Þ &K¯ È) ¾6î Ï7- ¼ ˜F•.d •,´+õ ê È \ ñ Ï9Ÿ,´>p#v z> O j
2.3-2.8 ? & Ä) ¾6î Ï7- UGý •+õ ê È \ ñ,´ Â"ôFD ´ J Z#{ * Ä>p#âF?
À ¯ ¦ z> O5Y. 25%-30%Ä
Ï Cd< ÐFž y È ö 1 È X ù Ç ÄF¯ y ¦ =CµE÷ 20 Å ¢(4 ˆ Ä
Ï ;>û Ð6ŠGŸK /#q &6Š I' 9Ÿ+X = 87Ì È6 >»/- × 9 >»/- ×12 >»/- Ä
Ï ? ~ U Ð36 Z 8
Ï •>, = ü ÐYBH06862020
Ï ¯ ü ½ - Ð -9Ÿ ö ‡ H10940087
Ï @ 8Aî % 7 ? ð Ð
= 0 Ö#§ ‡ x 9Ÿ J 9L€ œ (
¼ ` p Ö#§ ‡-1#§ 2/ð9! j9ŸBg 9D 2 '
FÞ o5F.1 Ö570311
+eB '.1 Ö 0898-66814532
Ò g = Ñ' 4ï Ö

800-8289800 Ä +X * Ê+eB ƒ È }Ci ÄÅ

400-8877552 Ä { j Ã * Ê+eB w ƒ È 9 2B fCi ÄÅ

P-O '.1 Ö 0898-66814239

5• p Öwww.simcere.com

K+U Ý 7 P L

1 J =0 Ö#§ ‡ x 9Ÿ J 9L€ œ (

+O × ` p Ö#§ ‡-1%´Eø ï61 þKw J WFƒ 138 '

FÞ o5F.1 Ö571924

+eB '.1 Ö 0898-66814532

P-O '.1 Ö 0898-66814239

5• p Öwww.simcere.com



01